



REBECA FERNANDEZ

La Red Ancares gestiona fondos del plan Leader Plus, que significan el 62 por ciento de la inversión necesaria para acometer los distintos proyectos aprobados

La escasez de fondos propios obliga a los distintos municipios que integran la comarca de Os Ancares a buscar subvenciones de cara a garantizar un futuro próximo para la zona. De ahí que se creara la Red Ancares, que gestiona fondos del plan Leader Plus.

La Unión Europea (UE) aporta el 62 por ciento de la inversión necesaria para la ejecución de los proyectos que desarrollará cada uno de los siete concellos que inte-

gran la comarca. Parte de la cuantía restante, un total de 317,000 euros, será financiada por la Diputación

Provincial, organismo que por primera vez destina fondos para dicho plan europeo y que sufragará proyectos en

cuatro de los siete municipios pertenecientes a la Red Ancares.

Cada uno de éstos tendrá

cubierto cerca de un 33 por ciento de la cuantía precisa para finalizar las obras.

Se trata de los ayuntamientos de Bañalla, Navia de Suarna, As Nogais y Triacastela, los únicos que pidieron una subvención para completar los proyectos en marcha, dado que, según explicó el presidente en funciones de la Diputación Provincial de Lugo, Francisco Cacharro Pardo, Becerreá, Cervantes y Pedrafita no tienen en la actualidad obras ⇒

PASO A PASO

Los municipios de la comarca desarrollan proyectos de futuro a través de la Red Ancares. La Diputación aportará 317.000 euros

DIÁLOGOS COMUNICACIÓN

pendientes de ejecución y cofinanciadas a través del plan Leader Plus, que estará en vigor hasta 2008.

*El plan
Leader Plus
estará en
vigor hasta
el próximo
ejercicio*

De conformidad con los datos facilitados por Red Ancares, la Diputación acordó, en la sesión ordinaria que celebró la junta de gobierno el 8 de junio, la rúbrica de un convenio de colaboración entre dicho

*Navia de Suarna
rehabilitará
ocho rutas de
senderismo*

*As Nogais
finalizará
su museo
etnográfico*

organismo y los ayuntamientos de Triacastela, Navia de Suarna, As Nogais y Baralla. La firma del acuerdo para contribuir a cofinanciar el programa de desarrollo rural tuvo lugar el pasado lunes.

Así, en Triacastela invertirá 59.092,49 euros de los 168.000 necesarios para transformar la antigua escuela de Vilar en centro social.

La aportación con la que contribuirá la Diputación a la ejecución de proyectos en Navia de Suarna ascenderá a 103.948,45 euros, importe que se destinará a la rehabilitación de las rutas de senderismo del concello. La mejora de los ocho tramos exigirá un desembolso global de 272.000 euros.

En Baralla se ampliará el paseo fluvial y se continuará la construcción del área recreativa, proyecto para el

*En Baralla se
continuará la
construcción del
paseo fluvial*

*Triacastela
transformará la
escuela de Vilar
en centro social*

que la Diputación aportará 84.351,23 euros de los 290.000 precisos.

La cuantía aportada por el organismo provincial a la conclusión del museo etnográfico de As Nogais ascenderá a 69.759,72 euros de los 213.000 precisos.

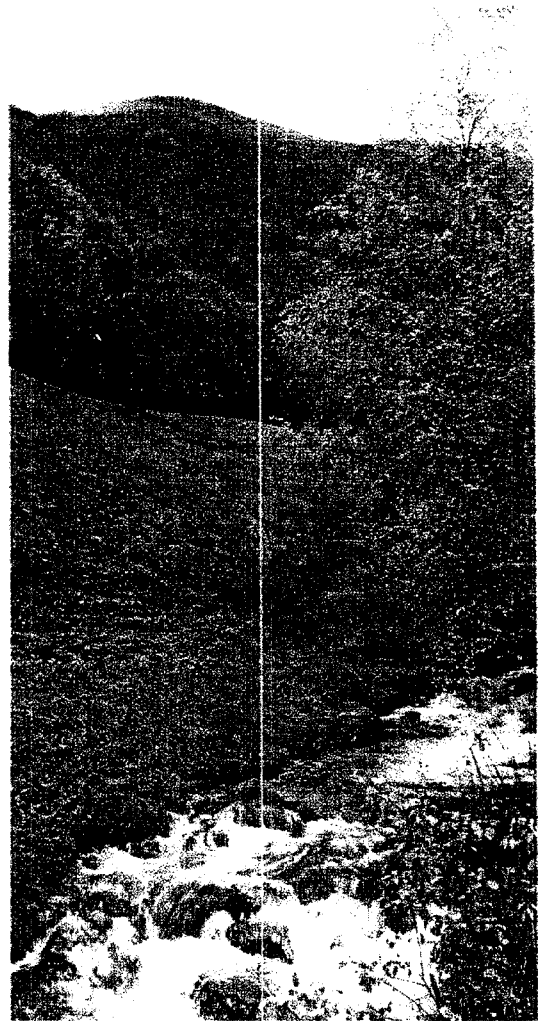

PABLO FERNÁNDEZ

Los proyectos que cofinanciará la Diputación Provincial de Lugo tienen como objetivo contribuir al desarrollo rural de Os Ancares

CUANDO LO NATURAL ES SINÓNIMO DE BELLEZA

Las características que definen a la comarca de Os Ancares lograron que dicha zona fuese declarada Reserva de la Biosfera

DIÁLOGOS COMUNICACIÓN

Nadie duda del inmenso atractivo natural de Os Ancares. De hecho, en el parque natural homónimo hay contabilizadas más de treinta rutas de senderismo. Pero es que actualmente, además de estar catalogado como Parque Natural de Galicia, como Espacio Natural Protegido, en la Red Natura 2000, como LIC (Lugar de Interés Comunitario), como Zona de Protección del Oso Pardo, como Zona Zepa

Ancares y como Reserva Nacional de Caza Mayor, Os Ancares es actualmente también Reserva de la Biosfera.

Debe esta catalogación a sus exuberantes bosques siberianos, en los que abundan las especies arbóreas autóctonas, como los robles, los castaños o los abedules, que conforman bellísimas fragas en las que habita todo tipo de fauna, parte de ella cinegética y otra en peligro de extinción.

Así, quien se acerca a Os Ancares puede cobrarse distintas piezas tanto catalogadas como de caza menor o de caza mayor, siendo especialmente abundante el corzo y el jabalí, u observar otro tipo de animales difíciles de encontrar, como el urogallo, cuya población está cada vez más reducida, o el oso pardo, que se puede encontrar en el límite con León y Asturias.

No obstante, parte de esa abundantísima riqueza

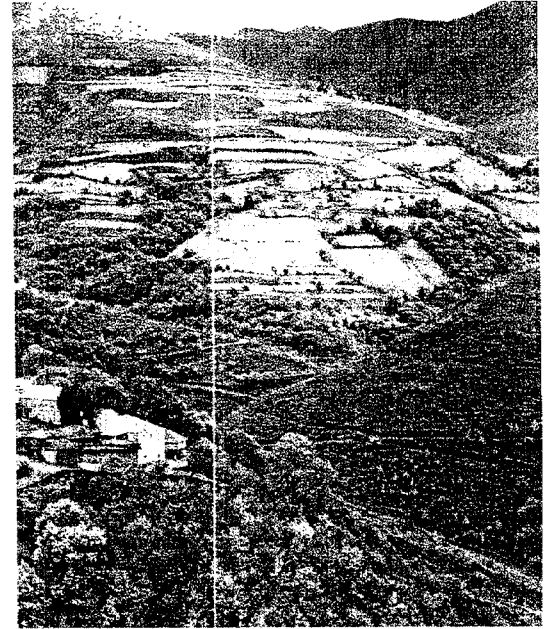

PABLO FERNÁNDEZ

Frondosas caducifolias son las especies arbóreas más abundantes

⇒ natural fue devastada el pasado año por los incendios forestales. Afectaron principalmente a Navia de Suarna y a Cervantes, pero según confirmó a principios de mes el director xeral de Montes, Alberte Blanco, ya se está procediendo a la reforestación. En el 35 por ciento de la superficie afectada se utilizarán frondosas caducifolias y en el resto se plantarán coníferas. Esto se debe a que existen zonas en las que resulta imposible reforestar con frondosas ante la grave erosión del suelo.

En la primera fase para la recuperación de las zonas afectadas por los incendios del pasado verano se repoblará el cuarenta por ciento del total de superficie asolada.

Vida acuática

Además, la zona cuenta con una gran riqueza fluvial. Así, sus ríos son surcados por especies tan apreciadas gastronómicamente como es la trucha.

De ahí que la zona de Os Ancares sea especialmente apreciada por los amantes del deporte, principalmente la pesca y la caza. Pero también se pueden practicar en la comarca otros ejercicios más suaves, como el senderismo, o incluso deportes de aventura, ya que distintas empresas de turismo activo ofertan sus servicios en la zona, en la que programan desde recorridos en quad

hasta actividades ecuestres o incluso excursiones en catamarán.

En las distintas rutas, se puede disfrutar no sólo del patrimonio natural de la zona, sino también de su atractivo histórico, ya que en Os Ancares se conservan desde castros hasta palacios, casonas, torres, pallozas y también bellísimas iglesias.

Asimismo, la zona cuenta con un aula de la naturaleza, que puede ser visitada por cuantos se acerquen a conocer la comarca.

El corzo es una de las especies cinegéticas más abundantes

Los amantes de la pesca pueden capturar truchas en la comarca

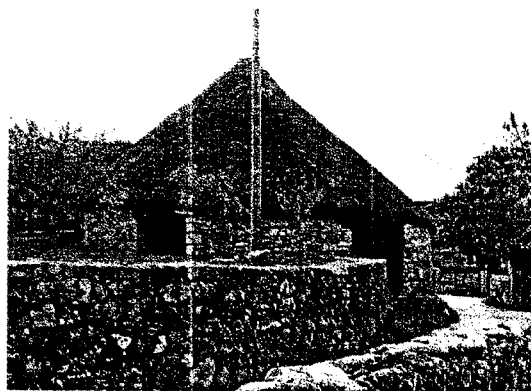

La zona conserva importantes vestigios de épocas prerromanas, desde castros y mámoas hasta las tradicionales pallozas

REBECA FERNÁNDEZ

EL PARAÍSO, MÁS CERCA

Política Territorial dedicará 4,5 millones de euros a mejorar la carretera LU-723, que une Os Ancares con la provincia de León. La Diputación sufragará mejoras en viales en los municipios de Becerreá y Cervantes

DIÁLOGOS COMUNICACIÓN

Uno de los principales hándicaps para disfrutar de los atractivos que ofrece Os Ancares es que adolece de comunicaciones viarias antiguas y estrechas. De ahí la importancia de mejorar las infraestructuras, ya que permitirán a vecinos y visitantes acercarse a los lugares de su interés en un menor espacio de tiempo.

A lograr dicho objetivo contribuirá una de las obras previstas por la Consellería de Política Territorial, que destinará 4,5 millones de euros a acondicionar 28 kilómetros de la carretera LU-723, que discurre por la sierra de Os Ancares en el tramo comprendido entre Pontes de Gatín (en Becerreá) y el alto de O Portelo, situado en el límite de la provincia de León.

Las obras, cuya licitación se publicó el pasado mes en el Diario Oficial de Galicia (DOG), tienen un plazo de ejecución de doce meses. En dicho periodo se reformará la actual infraestructura viaria, cuyo trazado es sinuoso y

cuya anchura media es de cinco metros.

Las mejoras implican ensanchar la calzada allí donde sea factible, sanear trechos en mal estado, efectuar obras de drenaje y colocar paneles direccionales en aquellas curvas que resulten más peligrosas.

La obra que financiará la Xunta permite ensanchar la calzada



PABLO FERNÁNDEZ

Xunta y Diputación mejorarán distintas vías en Becerreá y Cervantes

A su vez, la Diputación Provincial destinará más de 1,2 millones de euros a obras de mejoras en viales. Ha sacado a concurso la contratación de trabajos en el que une Doiras y Degrada en Cervantes; y en el que enlaza Feira Vella con la Escola de Alta Montaña en Becerreá.

APUNTES

El vial que une Becerreá con el límite con León discurre dos kilómetros por dicho municipio lucense.

Así, la mayor parte del trazado que mejorará Política Territorial recorre el ayuntamiento de Cervantes, pues atraviesa las parroquias de San Tomé de Cancelada, Mosteiro, Vilasante, San Pedro de Cervantes, Vilapón, Cerecedo y Vilarello.

La Diputación Provincial de Lugo invertirá 731.612 euros en mejorar el vial de Doiras a Degrada en Cervantes; y 469.336 al que enlaza Feira Vella y la Escola de Alta Montaña, en Becerreá.